Ministry of Federal Education and Professional Training

NEST
National Endowment Scholarships for Talent

GO THOU & DO LIKEWISE
PAKISTAN NURSING COUNCIL

Media Coverage

INAUGURAL CEREMONY OF NURSING SCHOLARSHIP PROGRAM

11th March, 2020 - Islamabad, Pakistan

Submitted by:

MAdMOB
Advertising(Pvt.)Ltd.

Ministry of Federal Education and Professional Training

NEST
National Endowment
Scholarships for Talent

GO THOU & DO LIKEWISE
PAKISTAN NURSING COUNCIL

Press Clipping

11 March, 2020

Ministry of Federal Education and Professional Training

NEST National Endowment Scholarships for Talent

GO THOU & DO LIKEWISE · PAKISTAN NURSING COUNCIL ·

INTERNATIONAL THE NEWS

Nursing Scholarship programme Launched

Islamabad : Federal Minister for Education and Profession Training Shafqat Mahmood launched the nursing scholarship programme and said the ruling PTI had for the first time in the national history allocated 1,000 scholarship for nursing programme with disbursement of Rs 310 million for 2020.

He told the launching ceremony that the ministry would spend Rs 1.24 billion more on the initiative in the next four years.

"Equal opportunities for most deserving but talented students have been provided to all areas of Punjab, Sindh, Baluchistan, KPK, FATA, GB, ICT and AJK, so talented students who wants to pursue nursing as career but cannot afford to do so can benefit from this programme," he said.

The minister said the total intake as per approved seats allocated by PNC for year 2020 for nurses is approximately 5000, so by giving 1000 scholarships, 20% of students (every 1 out of five students) can avail scholarship.

"Usually nursing students belong to very poor families and are from very low income category group. They want to adopt this profession but as they cannot afford the fee they usually are forced to signed tough agreements with the affiliated hospitals who pay them very less and bond them for five to eight years. Year 2020 is being observed as Nursing year globally and this government has brought unique and exclusive steps to promote nursing in the country," he said.

The minister said there was a critical need for financial assistance of current working professional nurses to upgrade themselves by studying four years BSN degree programme since nursing diploma programmes was obsoleting from year 2020 and onward.

"Pakistan is far below the critical level for Human Resources for Health (HRH), being among the most HRH deprived countries of the world. Health system in Pakistan remains beset by a growing nursing workforce crisis," he said.

https://www.thenews.com.pk/print/627783-nursing-scholarship-programme-launched

Ministry of Federal Education and Professional Training

NEST National Endowment Scholarships for Talent

Scholarship programme for nursing students launched

Share:

THE NATION

OUR STAFF REPORT

March 12, 2020

ISLAMABAD-Ministry of Federal Education and Professional Training (FE&PT) on Wednesday launched four-year National Endowment Scholarships for Talent (NEST) for nursing profession in the country.

READ MORE: ICJ urges authorities to take action for Kashmir

Minister for Federal Education and Professional Training, Shafqat Mahmood, launched the first ever scholarship programme for the nursing profession.

A statement issued said that the four-year scholarship programme is initiated with the purpose to increase professional capacity of nursing profession by imparting quality education to the needy and deserving students.

Initially, a total budget of Rs310 million has been earmarked for 1,000 scholarships that would be given in 2020. The scholarship programme aimed at strengthening the honourable profession of nursing through providing scholarships to deserving and talented students in four-year bachelors (GEN) programme and developing the faculty of nursing institutes.

Currently, there are almost 80,000 nurses working in Pakistan, whereas, need for nurses is estimated at 800,000.

READ MORE: Greta Thunberg's climate strike goes digital amid coronavirus outbreak

There was a critical need for financial assistance for current working professional nurses to upgrade themselves by studying four-year degree programme.

NEST BOD has approved 52 top ranking nursing institutes which are affiliated with HEC recognised universities and registered and approved by PNC and shortlisted by the selection committee comprising upon PNC members and NEST members. The allocation of 1,000 scholarship slots to these 52 institutes has been recommended by the selection committee and approved by BOD NEST.

An equal opportunity for most deserving but talented students is provided to all areas of Punjab, Sindh, Balochistan, KP, FATA, GB, ICT, and AJK. So, talented students who want to pursue nursing as career but cannot afford to do so can benefit through this programme.

The total intake as per approved seats allocated by PNC for year 2020 for nurses is approximately 5,000.

READ MORE: NBA suspends season after player diagnosed with COVID-19

So by giving 1,000 scholarships, 20 per cent of students (every one out of five students) can avail scholarship. Usually nursing students belong to very poor families and are from very low income category group.

They want to adopt this profession but as they cannot afford the fee they usually are forced to sign tough agreements with the affiliated hospitals that pay them very less and bond them for five to eight years.

https://nation.com.pk/12-Mar-2020/scholarship-programme-for-nursing-students-launched

Ministry of Federal Education and Professional Training

NEST National Endowment Scholarships for Talent

First nursing scholarship programme launched

Pakistan OBSERVER

By Our Correspondent
Published: March 12, 2020

ISLAMABAD: The first scholarship programme for nursing students in the country was launched on Wednesday.

The Rs1.24 billion endowment will benefit more than 4,000 nursing students in their four-year study programme every year. As part of the programme, some 1,000 nursing students will be provided with scholarships at a cost of Rs310 million.

The scholarship was launched by the Federal Education Minister Shafqat Mahmood on Wednesday in a ceremony.

Terming it to be the biggest scholarship programme to promote nursing as a profession in the country, Mahmood said that the four-year scholarship programme is aimed at strengthening the profession. He pointed out that the nursing sector required some 800,000 staff nationwide, but only 80,000 people are currently associated with the profession in the country, a shortfall of over half a million nurses.

Hence, he said that they will not only support more students who want to be nurses but also develop nursing faculty.

Patients suffer as doctors continue OPD boycott

He said that equal opportunity for most deserving but talented students will be provided to students from all areas of Punjab, Sindh, Balochistan, Khyber-Pakhtunkhwa (K-P), Gilgit-Baltistan (G-B), Azad Jammu and Kashmir (AJK) and the Islamabad Capital Territory (ICT).

“We are striving to augment the number of nursing faculty as we need more nursing institutions,” the federal education minister said.

He claimed that the country's youth wanted to join the nursing profession and has been waiting for such programmes.

“However, this government is not only offering scholarships to the students but also the nursing staff for increasing the faculty at nursing institutions operating across the country,” he said.

In this regard, he said that scholarships will also be offered to pursue post-doctorate studies in nursing. He said the government was taking multiple initiatives to empower the country's youth through skill development programmes so that they could earn a dignified livelihood.

Some 170,000 youngsters will be provided with traditional and modern skills under the Skill for All project, launched by the government under the Kamyab Jawan Programme, he added.

Mahmood further said that the government is also awarding scholarships other fields such as arts and culture through the National Endowment Scholarships for Talent (NEST).

Initially, a budget of Rs310 million has been earmarked for some 1,000 scholarships under NEST which would be given out in 2020.

Uniform curriculum

Mahmood on Wednesday said that new uniform national curriculum, from grades one through six, will be implemented by April 2021.

He said this while speaking at a day-long conference organised by International Islamic University Islamabad (IIUI), the Iqbal International Institute for Research and Dialogue (IIRD) on “Yaksan Qoumi Nisab aur Hamara Nizam-e-Taleem” (Uniform National Curriculum and Our Educational System).

The minister said it was their responsibility to create awareness about the uniform national curriculum.

Under the current education system, he said the standard for rich and poor was markedly different and distinct. He added that English medium schools give an edge to their students to grab key posts.

The existence of a parallel education system has dampened the abilities of the nation by producing students with different thinking patterns and capabilities.

Published in The Express Tribune, March 12th, 2020.

https://pakobserver.net/4000-students-to-get-scholarships-for-nursing-education-shafqat/

Ministry of Federal Education and Professional Training

NEST National Endowment Scholarships for Talent

Pakistan OBSERVER

4,000 students to get scholarships for nursing education: Shafqat

By
News desk
-
March 12, 2020

Federal Minister for Education and Vocational Training Shafqat Mahmood has said that for the first time in the history of the country, the present government has introduced scholarship schemes for the fields which have been ignored in the past. Speaking at the inaugural ceremony of the scholarship for 1,000 students of the four-year degree program for the first time in the field of Nursing organized by the National Endowment Scholarship for Talent (Nest) in Islamabad, Shafqat Mahmood said eight months ago, when this program came to the Ministry of Education, we thought of how to take this program forward. He said that then the ministry decided that the Nest scholarship would be used for the development of sectors which have been ignored in the past or are not getting scholarships from the Higher Education Commission.

In this regard, 400 scholarships for the Arts and Culture Higher Education have been launched a month ago under Nest. He said that one thousand scholarships are being given today in the field of Nursing for the development and promotion of the field of nursing and higher human resources. He said that 1.24 billion rupees will be spent on the Nursing Scholarship program in four years, while the total of four and a half thousand nurses will be provided with these scholarships for free education.

Federal Minister Shafqat Mahmood said that the current government is giving 50,000 scholarships annually to undergraduates. Nursing is a sector which lacks scholarship, and many children want to come to this area but have expensive education and lack of resources. Because of this they cannot get this education. Shafqat Mahmood said that the youth population in Pakistan is 65% of the total population. The federal minister said that a youth training program has been started and that in the next 20 months, 100,000 people will be taught skills. According to the latest trends in the world, Vocational Training Scheme has been developed with a huge amount of ten billion rupees to make young people skilled. He said that the Turkish government is setting up a hospitality center in Pakistan where young people will be trained in the tourism sector.

Hajra Sohail, program manager for the National Endowment Scholarship for Talent, said at the event that 886 scholarships under the Nursing Scholarship will be awarded annually for the four-year Bachelors program, 119 scholarships for masters in nursing, and 13 scholarships for Ph.D. Ten percent of the additional scholarships will be awarded every year. Pakistan Nursing Council Registrar Mrs. Fauzia Mushtaq thanked the federal government and NEST on the occasion that a scholarship program has been launched for the deserving and capable students and students in this area too. About 5,000 nurses come to the field every year after completing their education, she said. At present there are an estimated 80,000 nursing staff in Pakistan, while the number of nursing staff in Pakistan should be 8 million to meet the global standard.

Under the scholarship program, 52 top hospitals and nursing colleges across the country have been selected where the students from the backward areas, the deserving and the poor, will be selected for the scholarship.

https://pakobserver.net/nest-to-launch-1st-scholarship-program-for-nursing-students-today/

Ministry of Federal Education and Professional Training

NEST National Endowment Scholarships for Talent

Associated Press of Pakistan Corporation

NEST to launch 1st scholarship program for nursing students today

By
News desk
-
March 11, 2020

The National Endowment Scholarships for Talent (NEST) under Ministry of Federal Education and Professional Training will launch 4-year Scholarship Program for nursing profession in the country on Wednesday. Minister for Federal Education and Professional Training, Shafqat Mahmood, will launch the first ever scholarship program for the Nursing profession in the country.

The 4-year scholarship program is initiated with the purpose to increase professional capacity of nursing profession by imparting quality education to the needy and deserving students. Initially, a total budget of Rs310 million has been earmarked for 1000 scholarships that would be given in 2020.

The scholarship program aimed at strengthening the honorable profession of nursing through providing scholarships to deserving and talented students in 4 years bachelors (GEN) program and developing the faculty of nursing institutes through MSN & PhD scholarships.

Nursing Year 2020 is observed as Year of Nursing globally and this Government bring unique and exclusive steps to promote nursing in the country. For this purpose, Ministry, FE&PT took the initiative to give scholarships to those talented student(s) who want to study in nursing segment.

Pakistan is far below the critical level for Human Resources for Health (HRH), being amongst the most HRH deprived countries of the world.—INP

https://www.app.com.pk/nest-to-launch-scholarship-programme-for-nursing-students-on-wednesday/

Ministry of Federal Education and Professional Training

NEST National Endowment Scholarships for Talent

Associated Press of Pakistan Corporation

NEST to launch scholarship programme for nursing students on Wednesday

25 March 10, 2020

ISLAMABAD, Mar 10 (APP):The National Endowment Scholarships for Talent (NEST) under Ministry of Federal Education and Professional Training, will launch four-year scholarship programme for the nursing profession in the country on Wednesday.

Minister for Federal Education and Professional Training, Shafqat Mahmood, will launch the first-ever scholarship programme for the nursing profession in the country, a press release on Tuesday said.

The four-year scholarship programme is initiated with the purpose to increase professional capacity of nursing profession by imparting quality education to the needy and deserving students. Initially, a total budget of Rs310 million has been earmarked for 1000 scholarships that would be given in 2020.

The scholarship programme aimed at strengthening the profession of nursing through providing scholarships to deserving and talented students in four-year bachelors (GEN) programme and developing the faculty of nursing institutes through MSN and PhD scholarships.

Nursing Year 2020 is observed as Year of Nursing globally and this government is bringing unique and exclusive steps to promote nursing in the country. For this purpose, Ministry, FE&PT took the initiative to give scholarships to those talented students who want to study in nursing segment.

Pakistan is far below the critical level for Human Resources for Health (HRH), being amongst the most HRH deprived countries of the world. Health system in Pakistan remains beset by a growing nursing workforce crisis. Currently there are almost 80,000 nurses working in Pakistan whereas need for nurses is estimated as 800,000.

Critical need for financial assistance for current working professional nurses to upgrade themselves by studying 4-year BSN (GEN) degree programme since diploma programmes is obsoleting from year 2020 and onward.

NEST BoD has approved 52 top ranking nursing institutes which are affiliated with HEC recognized universities and registered and approved by PNC and shortlisted by the selection committee comprising upon PNC members and NEST members. The allocation of 1,000 scholarship slots to these 52 Institutes has been recommended by the selection committee and approved by BoD NEST.

Equal opportunity for most deserving but talented students is provided to all areas of Punjab, Sindh, Baloshistan, KP, FATA, GB, ICT, & AJK. So talented students who wants to pursue nursing as career but cannot afford to do so can benefit through this programme.

The total intake as per approved seats allocated by PNC for year 2020 for nurses is approximately 5000. So by giving 1000 scholarships 20% of students (every 1 out of five students) can avail scholarship. Usually nursing students belong to very poor families and are from very low income category group.

They want to adopt this profession but as they cannot afford the fee they usually are forced to signed tough agreements with the affiliated hospitals who pay them very less and bond them for 5 to 8 years.

National Endowment Scholarship for Talent NEST is a company incorporated under section 42 of Company's Act 2017 working under Ministry of Federal Education and Professional Training (FE&PT). NEST financial mechanism is to generate profit from its Endowment Fund and disburse 90% of the profit to scholarships.

Objective of NEST is to provide scholarships to needy and talented students, who do not have enough resources to continue their studies. This is in line with the Government Policy for providing vertical mobility to the most vulnerable segments of Society and to eradicate poverty.

Ministry of Federal Education and Professional Training

NEST National Endowment Scholarships for Talent

GO THOU & DO LIKEWISE · PAKISTAN NURSING COUNCIL ·

GOVERNMENT OF PAKISTAN

PAKISTAN

Pakistan's first scholarship programme for nursing students to be launched today

Staff Report
MARCH 11, 2020

The National Endowment Scholarships for Talent (NEST) under Ministry of Federal Education and Professional Training, will launch 4 years Scholarship Programme for nursing profession in the country today (Wednesday). Federal Minister for Federal Education and Professional Training, Shafqat Mahmood, will launch the first ever scholarship programme for the nursing profession in the country.

The 4-year scholarship programme is initiated with the purpose to increase professional capacity of nursing profession by imparting quality education to the needy and deserving students. Initially, a total budget of Rs310 million has been earmarked for 1000 scholarships that would be given in 2020. The scholarship programme aimed at strengthening the honourable profession of nursing through providing scholarships to deserving and talented students in 4 years bachelors (GEN) programme and developing the faculty of nursing institutes through MSN & PhD scholarships.

Nursing Year 2020 is observed as Year of Nursing globally and this government bring unique and exclusive steps to promote nursing in the country. For this purpose, Ministry, FE&PT took the initiative to give scholarships to those talented student(s) who want to study in nursing segment.

Pakistan is far below the critical level for Human Resources for Health (HRH), being amongst the most HRH deprived countries of the world. Health system in Pakistan remains beset by a growing nursing workforce crisis. Currently there are almost 80000 nurses working in Pakistan whereas need for nurses is estimated as 800000.

Critical need for financial assistance for current working professional nurses to upgrade themselves by studying 4 years BSN (GEN) degree programme since diploma programmes is obsoleting from year 2020 and onward.

NEST BOD has approved 52 Top ranking Nursing Institutes which are affiliated with HEC recognized Universities and registered and approved by PNC and shortlisted by the Selection Committee comprising upon PNC members and NEST members.

The allocation of 1000 scholarship slots to these 52 Institutes has been recommended by the Selection Committee and Approved by BOD NEST.

Equal opportunity for most deserving but talented students is provided to all areas of Punjab, Sindh, Balochistan, KPK, FATA, GB, ICT, & AJK. So talented students who want to pursue nursing as career but cannot afford to do so can benefit through this programme.

The total intake as per approved seats allocated by PNC for year 2020 for nurses is approximately 5000. So by giving 1000 scholarships 20% of students (every 1 out of five students) can avail scholarship.

Usually nursing students belong to very poor families and are from very low income category group.

They want to adopt this profession but as they cannot afford the fee they usually are forced to signed tough agreements with the affiliated hospitals who pay them very less and bound them for 5 to 8 years.

http://pid.gov.pk/site/press_detail/13298

Ministry of Federal Education and Professional Training

NEST National Endowment Scholarships for Talent

GO THOU & DO LIKEWISE · PAKISTAN NURSING COUNCIL ·

IPN NEWS

MINISTRY OF EDUCATION LAUNCHED NURSING SCHOLARSHIP PROGRAM

Islamabad:

March 11, 2020

Federal Minister for Education & Profession Training Mr. Shafqat Mahmood addressing the Launching ceremony of Nursing Scholarship Program, said that the incumbent government, for the first time in history has allocated 1000 Scholarship for Nursing program with disbursement of PKR 310 million for year 2020, adding that the Ministry would further spend PKR 1.24 billion for expending Nursing Scholarship in next four years . He said that Equal opportunity for most deserving but talented students was provided to all areas of Punjab, Sindh, Baluchistan, KPK, FATA, GB, ICT, & AJK. So talented students who wants to pursue nursing as career but cannot afford to do so can benefit through this program. The total intake as per approved seats allocated by PNC for year 2020 for nurses is approximately 5000. So by giving 1000 scholarships, 20% of students (every 1 out of five students) can avail scholarship. Mr Mahmood has said, Usually nursing students belong to very poor families and are from very low income category group. They want to adopt this profession but as they cannot afford the fee they usually are forced to signed tough agreements with the affiliated hospitals who pay them very less and bond them for 5 to 8 years. Year 2020 is being observed as Nursing year globally and this Government has brought unique and exclusive steps to promote nursing in the country There was Critical need for financial assistance of current working professional nurses to upgrade themselves by studying 4 years BSN degree program since Nursing diploma programs was obsoleting from year 2020 and onward. Pakistan is far below the critical level for Human Resources for Health (HRH), being amongst the most HRH deprived countries of the world. Health system in Pakistan remains beset by a growing nursing workforce crisis.

https://ipnnews.co/2020/03/14/4000-students-to-get-scholarships-for-nursing-education-shafqat/

IPN NEWS

4,000 students to get scholarships for nursing education: Shafqat

March 14, 2020

Federal Minister for Education and Vocational Training Shafqat Mahmood has said that for the first time in the country's history, the present government has introduced scholarship schemes for the fields which was ignored in the past. Speaking at the inaugural ceremony of the scholarship for 1,000 students of the four-year degree program for the first time in Nursing organized by the National Endowment Scholarship for Talent (Nest) in Islamabad, Shafqat Mahmood said eight months ago, when this program came to the Ministry of Education, we thought of how to take this program forward. He said that then the ministry decided that we would use the Nest scholarship for the development of sectors which were ignored in the past or are not getting scholarships from the Higher Education Commission.

400 scholarships for the Arts and Culture Higher Education launched a month ago under Nest. He said that one thousand scholarships are being given today in Nursing field for the development and promotion of the field of nursing and higher human resources. He said that 1.24 billion rupees is the budget for Nursing Scholarship program in four years, while it will provide the total of four and a half with these scholarships for free education.

Federal Minister Shafqat Mahmood said that the current government is giving 50,000 scholarships annually to undergraduates. Nursing is a sector which lacks scholarship, and many children want to come to this area but have expensive education and lack of resources. Because of this, they cannot get this education. Shafqat Mahmood said that the youth population in Pakistan is 65% of the total population. The federal minister said that a youth training program started and that in the next 20 months, 100,000 people will get training. According to the latest trends in the world, Vocational Training Scheme developed with a huge amount of ten billion rupees to make young people skilled. He said that the Turkish government is setting up a hospitality center in Pakistan where young people will get training in the tourism sector.

Hajra Sohail, program manager for the National Endowment Scholarship for Talent, said at the event that 886 scholarships under the Nursing Scholarship annually for the four-year Bachelors program, 119 scholarships for masters in nursing, and 13 scholarships for Ph.D. Ten percent of the additional scholarships to be added every year. Pakistan Nursing Council Registrar Mrs. Fauzia Mushtaq thanked the federal government and NEST on the occasion that it has launched a scholarship program for the deserving and capable students and students in this area too. About 5,000 nurses come to the field every year after completing their education, she said. At present there are about 80,000 nursing staff in Pakistan, while the number of nursing staff in Pakistan should be 8 million to meet the global standard.

Under the scholarship program, 52 top hospitals and nursing colleges across the country been selected where the students from the backward areas, the deserving and the poor, would be awarded the scholarship.

Tags: Education, National Endowment Scholarship for Talent, NEST, Nursing Scholarship, Pakistan, Pakistan Nursing Council, Shafqat Mahmood

https://ipnnews.co/2020/03/14/4000-students-to-get-scholarships-for-nursing-education-shafqat/

Ministry of Federal Education and Professional Training

NEST National Endowment Scholarships for Talent

GO THOU & DO LIKEWISE · PAKISTAN NURSING COUNCIL ·

THE EXPRESS TRIBUNE

First nursing scholarship programme launched

Education minister says facility will benefit 1,000 students this year

OUR CORRESPONDENT
ISLAMABAD

The first scholarship programme for nursing students in the country was launched on Wednesday.

The Rs1.24 billion endowment will benefit more than 4,000 nursing students in their four-year study programme every year. As part of the programme, some 1,000 nursing students will be provided with scholarships at a cost of Rs310 million.

The scholarship was launched by the Federal Education Minister Shafqat Mahmood on Wednesday in a ceremony.

Terming it to be the biggest scholarship programme to promote nursing as a profession in the country, Mahmood said that the four-year scholarship programme is aimed at strengthening the profession. He pointed out that the nursing sector required some 800,000 staff nationwide, but only 80,000 people are currently associated with the profession in the country, a shortfall of over half a million nurses.

Hence, he said that they will not only support more students who want to be nurses but also develop nursing faculty.

He said that equal opportunity for most deserving but talented students will be provided to students from all areas of Punjab, Sindh, Balochistan, Khyber-Pakhtunkhwa (K-P), Gilgit-Baltistan (G-B), Azad Jammu and Kashmir (AJK) and the Islamabad Capital Territory (ICT).

"We are striving to augment the number of nursing faculty as we need more nursing institutions," the federal education minister said.

He claimed that the country's youth wanted to join the nursing profession and has been waiting for such programmes.

"However, this government is not only offering scholarships to the students but also the nursing staff for increasing the faculty at nursing institutions operating across the country," he said.

In this regard, he said that scholarships will also be offered to pursue post-doctorate studies in nursing. He said the government was taking multiple initiatives to empower the country's youth through skill development programmes so that they could earn a dignified livelihood.

ESTIMATE

1.24b

rupees is the expected size of the endowment fund

Some 170,000 youngsters will be provided with traditional and modern skills under the Skill for All project, launched by the government under the Kamyab Jawan Programme, he added.

Mahmood further said that the government is also awarding scholarships other fields such as arts and culture through the National Endowment Scholarships for Talent (NEST).

Initially, a budget of Rs310 million has been earmarked for some 1,000 scholarships under NEST which would be given out in 2020.

Uniform curriculum

Mahmood on Wednesday said that new uniform national curriculum, from grades one through six, will be implemented by April 2021.

He said this while speaking at a day-long conference organised by International Islamic University Islamabad (IIUI), the Iqbal International Institute for Research and Dialogue (IIRD) on "Yaksan Qoumi Nisab aur Hamara Nizam-e-Taleem" (Uniform National Curriculum and Our Educational System).

The minister said it was their responsibility to create awareness about the uniform national curriculum.

Under the current education system, he said the standard for rich and poor was markedly different and distinct. He added that English medium schools give an edge to their students to grab key posts.

The existence of a parallel education system has dampened the abilities of the nation by producing students with different thinking patterns and capabilities.

Ministry of Federal Education and Professional Training

NEST National Endowment Scholarships for Talent

GO THOU & DO LIKEWISE · PAKISTAN NURSING COUNCIL ·

THE NATION

Scholarship programme for nursing students launched

OUR STAFF REPORTER
ISLAMABAD

Ministry of Federal Education and Professional Training (FE&PT) on Wednesday launched four-year National Endowment Scholarships for Talent (NEST) for nursing profession in the country.

Minister for Federal Education and Professional Training, Shafqat Mahmood, launched the first ever scholarship programme for the nursing profession.

A statement issued said that the four-year scholarship programme is initiated with the purpose to increase professional capacity of nursing profession by imparting quality education to the needy and deserving students.

Initially, a total budget of Rs310 million has been earmarked for 1,000 scholarships that would be given in 2020. The scholarship programme aimed at strengthening the honourable profession of nursing through providing scholarships to deserving and talented students in four-year bachelors (GEN) programme and developing the faculty of nursing institutes.

Currently, there are almost 80,000 nurses working in Pakistan, whereas, need for nurses is estimated at 800,000.

There was a critical need for financial assistance for current working professional nurses to upgrade themselves by studying four-year degree programme.

NEST BOD has approved 52 top ranking nursing institutes which are affiliated with HEC recognised universities and registered and approved by PNC and shortlisted by the selection committee comprising upon PNC members and NEST members. The allocation of 1,000 scholarship slots to these 52 institutes has been recommended by the selection committee and approved by BOD NEST.

An equal opportunity for most deserving but talented students is provided to all areas of Punjab, Sindh, Balochistan, KP, FATA, GB, ICT, and AJK. So, talented students who want to pursue nursing as career but cannot afford to do so can benefit through this programme.

The total intake as per approved seats allocated by PNC for year 2020 for nurses is approximately 5,000.

So by giving 1,000 scholarships, 20 per cent of students (every one out of five students) can avail scholarship. Usually nursing students belong to very poor families and are from very low income category group.

They want to adopt this profession but as they cannot afford the fee they usually are forced to sign tough agreements with the affiliated hospitals that pay them very less and bond them for five to eight years.

> “The four-year scholarship programme aims at increasing professional capacity of nurses

Ministry of Federal Education and Professional Training

NEST National Endowment Scholarships for Talent

GO THOU & DO LIKEWISE · PAKISTAN NURSING COUNCIL ·

INTERNATIONAL THE NEWS

ISLAMABAD: People gather at the site after the F-16 fighter crashed during a rehearsal ahead of Pakistan Day Parade in capital. — Online

'Uniform curriculum at primary level next year'

Our correspondent
Islamabad

Minister for Federal Education, Professional Training and National Heritage Shafqat Mahmood on Wednesday said that new uniform national curriculum from class 1 to 6 would be implemented by April 2021 with the efforts of all stakeholders in the country.

He stated this while speaking at a one-day conference organised by International Islamic University (IIU), Iqbal International Institute for Research and Dialogue (IIRD) on 'Yaksan Qoumi Nisab aur Hamara Nizam-e-Taleem' (Uniform National Curriculum and Our Educational System).

IIU President Ahmed Yousif Al-Draiweesh, Rector Prof. Dr. Masoom Yasinzai, senior faculty members and large number of students were also present on the occasion.

The minister said that thanked IIU, IIRD for organizing a special conference on uniform national curriculum to create awareness about the efforts being underway.

He said that it was our responsibility to create awareness about the uniform National curriculum.

Shafqat Mahmood said that it was also part of Pakistan Tehreek-e-Insaf (PTI) Manifesto to introduce uniform curriculum for all the students, adding that PTI believes that every child has equal rights and they must have the opportunities to grow in life.

Under the current education system, he said the education standard for rich and poor was markedly different and distinct, he said adding that English medium schools gave an edge to their students to grab key posts.

The minister said that parallel education system had dampened the abilities of the nation by graduating the students with different thinking patterns and capabilities.

"Yet, there were other challenges, especially the language of new single curriculum," he said.

The minister said that a national conference would be organised on March 19 to resolve the issues related to language of the uniform curriculum, adding that stakeholders would deliberate on various areas of the new curriculum and then the recommendations would be prepared.

He said that all the stakeholders including Madaris and private institutions were also included in the preparation of new uniform national curriculum.

He said that there would be need to train teachers for implementation of new curriculum.

The new curricula would be prepared in three phases as under phase-1 the curriculum from class 1 to 6 would be implemented by next year.

Speaking the occasion, Rector IIUI Prof. Dr. Masoom Yasinzai highly praised the government for introducing a single National curriculum, adding that it will help in developing one thinking and one nation.

He said that He said that today conference was also being attended by the students of religious seminaries.

Dr. Khalid Rehman also highly praised the government initiative to introduce one uniform national curriculum for all the institutions.

Earlier, President IIU Ahmed Yousif Al-Draiweesh, Rector IIU and senior faculty members warmly welcome the minister on arrival at the Faisal Mosque Campus.

Nursing scholarship programme launched

Our correspondent
Islamabad

Federal Minister for Education and Profession Training Shafqat Mahmood launched the nursing scholarship programme and said the ruling PTI had for the first time in the national history allocated 1,000 scholarship for nursing programme with disbursement of Rs 310 million for 2020.

He told the launching ceremony that the ministry would spend Rs 1.24 billion more on the initiative in the next four years.

"Equal opportunities for most deserving but talented students have been provided to all areas of Punjab, Sindh, Baluchistan, KPK, FATA, GB, ICT and AJK, so talented students who wants to pursue nursing as career but cannot afford to do so can benefit from this programme," he said.

The minister said the total intake as per approved seats allocated by PNC for year 2020 for nurses is approximately 5000, so by giving 1000 scholarships, 20% of students (every 1 out of five students) can avail scholarship.

"Usually nursing students belong to very poor families and are from very low income category group. They want to adopt this profession but as they cannot afford the fee they usually are forced to signed tough agreements with the affiliated hospitals who pay them very less and bond them for five to eight years. Year 2020 is being observed as Nursing year globally and this government has brought unique and exclusive steps to promote nursing in the country," he said.

The minister said there was a critical need for financial assistance of current working professional nurses to upgrade themselves by studying four years BSN degree programme since nursing diploma programmes was obsoleting from year 2020 and onward.

"Pakistan is far below the critical level for Human Resources for Health (HRH), being among the most HRH deprived countries of the world. Health system in Pakistan remains beset by a growing nursing workforce crisis," he said.

Ministry of Federal Education and Professional Training

NEST
National Endowment Scholarships for Talent

GO THOU & DO LIKEWISE
PAKISTAN NURSING COUNCIL

Pakistan OBSERVER

TwinCities

SAY NO TO CORRUPTION

coronavirus

Federal Minister for Education and Professional Training Shafqat Mahmood addressing the inauguration ceremony of Nursing Scholarship Programme at PPMI complex.

4,000 students to get scholarships for nursing education: Shafqat

Staff Reporter

Federal Minister for Education and Professional Training Shafqat Mahmood has said that for the first time in the history of the country, the present government has introduced scholarship schemes for the fields which have been ignored in the past. Speaking at the inaugural ceremony of the scholarship for 4,000 students of the four-year degree program for the first time in the field of Nursing organized by the National Endowment Scholarship for Talent (Nest) in Islamabad, Shafqat Mahmood said eight months ago, when this program came to the Ministry of Education, we thought of how to take this program forward. He said that first the officials decided that the Nest scholarship would be used for the development of sectors which have been ignored in the past or are not getting scholarships from the Higher Education Commission.

In this regard, 400 scholarships for the Arts and Culture Higher Education have been launched a month ago under Nest. He said the one thousand scholarships on home powers today in the field of Nursing for the development and promotion of the field of nursing and higher human resources. He said that 1.26 million nurses will be short in the Nursing Scholarship program in four years, while the total of four and a half thousand nurses will be provided with these scholarships for free education.

Federal Minister Shafqat Mahmood said that the current government is giving 50,000 scholarships annually to undergraduates. Nursing is a sector which lacks scholarships, and many children want to come to this area but have expensive education and lack of resources. Because of this they cannot get the education. Shafqat Mahmood said that the youth population in Pakistan is 65% of the total population. The federal minister said that a work training program has been started and that in the next 20 months, 100,000 people will be made skilled. According to the latest trends in the world, Vocational Training Schools have been developed with a huge amount of an effort aimed to make young people skilled. He said that the Punjab government is setting up a hospitality center in Pakistan where young people will be trained in the tourism sector.

Rajia Sohail, program manager for the National Endowment Scholarship for Talent, said at the event that 500 scholarships under the Nursing Scholarship will be awarded annually for the four-year Bachelors program. 119 scholarships for masters in nursing, and 15 scholarships for PhD. Ten percent of the additional scholarships will be awarded every year. Pakistan Nursing Council Registrar Mrs. Fauzia Shaking thanked the Federal government and NEST on the occasion that a scholarship program has been launched for the deserving and capable students and students in this area too. About 3,000 nurses come to the field every year after completing their education, she said. At present there are an estimated 80,000 nursing staff in Pakistan, while the number of nurses staff in Pakistan should be 8 million to meet the global standard.

Under the scholarship program, 57 top hospitals and nursing colleges across the country have been selected where the students from the backward areas, the deserving and the poor, will be selected for the scholarship.

روزنامہ جنگ راولپنڈی

https://jang.com.pk/news/744626

اسلام آباد

نرسنگ پی ایچ ڈی کیلئے سکالرشپ دیں گے، شفقت محمود

مارچ ، 12 2020

اسلام آباد (وقائع نگار) وفاقی وزیر برائے تعلیم شفقت محمود نے نرسنگ سکالرشپ پروگرام کی افتتاحی تقریب سے خطاب کرتے ہوئے کہا کہ800 سکالر شپ ہم نے آرٹ اینڈ کلچر کیلئے مختص کئے ہیں ۔ حکومت انٹر گریجویٹ کیلئے سالانہ 50ہزار سالانہ سکالرشپ دے رہی ہے۔ نرسنگ ایک ایسا پروفیشن ہے جس میں سکالرشپ کی کمی ہے، بہت سارے بچے وسائل کہ کمی کی وجہ سے اس شعبے میں نہیں آ پاتے۔ نرسنگ فیکلٹی بھی تیار کی جائیگی۔ نرسنگ میں پی ایچ ڈی کیلئے سکالرشپ بھی دیئے جائیں گے، ایک ارب 24کروڑ روپیہ نرسنگ کے شعبے کیلئے استعمال ہو گا۔دریں اثناء بین الاقوامی اسلامی یونیورسٹی کے ادارہ برائے تحقیق و مکالمہ کے زیر اہتمام "یکساں قومی نصاب اور ہمارا نظام تعلیم" کے موضوع پر کانفرنس میں بطور مہمان خصوصی خطاب کرتے ہوئے وفاقی وزیر شفقت محمود نے کہا کہ نظام تعلیم کے اندر طبقاتی تفریق ہے جس کے خاتمہ اور قوم کو یکجا کرنے کیلئے یکساں نصاب لازم ہے، پرائمری کی سطح تک یکساں نصاب تعلیم تشکیل پا چکا ہے، 2021ء میں پرائمری سطح پر تمام بچے یکساں نصاب تعلیم پڑھیں گے۔ خالد رحمن،ڈاکٹر معصوم یاسین زئی ،رفیق طاہر ،احمد یوسف الدریویش، مولانا زاہد الراشدی، خورشید ندیم، ڈاکٹر ثمینہ ملک، ذیشان عباسی، ڈاکٹر اکرام الحق یاسین، ذیشان عباسی، ڈاکٹر خالد مسعود، ڈاکٹر شمسہ عزیز اور دیگر نے بھی خطاب کیا۔

TNN

ملکی تاریخ میں نرسنگ کے شعبے کیلئے پہلی بار سکالر شپس کا آغاز کر دیا گیا

رواں مالی سال میں 31 کروڑ روپے کی لاگت سے ایک طلباء و طالبات کو سکالرشپ دی جائیں گی

بدھ 11 مارچ 2020 | 17:58

اسلام آباد (اُردو پوائنٹ اخبارتازہ ترین - این این آئی۔ 11 مارچ2020ء) ملکی تاریخ میں نرسنگ کے شعبے کیلئے پہلی بار سکالر شپس کا آغاز کر دیا گیا،رواں مالی سال میں 31 کروڑ روپے کی لاگت سے ایک طلباء و طالبات کو سکالرشپ دی جائیں گی۔

Ad

رپورٹ کے مطابق پہلے سال 886 سکالر شپس چار سالہ بیچلرز ڈگری پروگرام دی جائیں گی،119 سکالرشپس ماسٹرز ان نرسنگ، اور 13 سکالر شپس پی ایچ ڈی کیلئے دی جائیں گی،ایچ ای سی سے منظور شدہ 52 ملک گیر اداروں میں مستحق طلبہ کو مکمل فیس کیلئے سکالرشپ دی جائیں گی،نیشنل اینڈوومنٹ سکالرشپ برائے ٹیلنٹ، اور پاکستان نرسنگ کونسل کے اشتراک سے یہ پروگرام شروع کیا گیا ہے،ملک میں اس وقت مجموعی طور پر 80 ہزار نرسز کام کر رہی ہیں۔

رپورٹ کے مطابق ملک میں نرسنگ سٹاف کی ضرورت کا تخمینہ 8 لاکھ سے زیادہ ہے،وفاقی وزیر برائے تعلیم شفقت محمود نے نرسنگ سکالر شپ کا افتتاح کر دیا،ہر سال پاکستان میں پانچ ہزار نرسز اپنی پڑھائی مکمل کرتی ہیں،ان سکالرشپ کے زریعے ایک ہزار نرسنگ طلبہ کو سکالرشپ دی جائیں گی۔

https://www.tnn.com.pk/urdu/national/107991/

روزنامہ جنگ راولپنڈی

نرسنگ کے ساڑھے 4 ہزار طلباء کے لئے ملکی تاریخ میں پہلی مرتبہ سکالرشپ کا آغاز

11/03/2020

ملکی تاریخ میں نرسنگ طلباء کے لئے پہلی مرتبہ سکالرشپ پروگرام کا آغاز کر دیا گیا جس کے تحت ایک ارب 24 کروڑ روپے کی خطیر رقم سے چار سال میں ساڑھے چار ہزار طلباء کو نرسنگ کی تعلیم کیلئے سکالرشپس دی جائیں گی۔

اسلام آباد میں نیشنل اینڈوومنٹ سکالرسپ برائے ٹیلنٹ (نیسٹ)کے زیر اہتمام اس سکالرشپ پروگرام کے افتتاح کے موقع پر وفاقی وزیر برائے تعلیم شفقت محمود نے کہا کہ یہ پروگرام چار سالہ نرسنگ ڈگری کرنے والے مستحق طلبا و طالبات کے لئے ہے جس میں رواں برس 31 کروڑ روپے خرچ کئے جائیں گے۔

شفقت محمود نے کہا کہ آٹھ ماہ پہلے جب یہ پروگرام وزارت تعلیم میں آیا تو ہم نے سوچا کہ اس پرگرام کو کیسے آگے لے جایا جائے۔ انہوں نے کہا کہ پھر وزارت نے فیصلہ کیا کہ نیسٹ سکالرشپ ایسے شعبوں کی ترقی کیلئے استعمال کی جائے گی، جنہیں ماضی میں نظر انداز کیا جاتا رہا یا جنہیں ہائیر ایجوکیشن کمیشن کی سکالرشپ نہیں مل رہیں۔

وفاقی وزیر نے کہا کہ نرسنگ ایک ایسا شعبہ ہے جس میں سکالرشپ کی کمی ہے، اور بہت سارے بچے اس شعبے میں آنا چاہتے لیکن مہنگی تعلیم ہوتے اور وسائل کی کمی کی وجہ سے وہ یہ تعلیم حاصل نہیں کر سکتے۔

وفاقی وزیر نے کہا کہ نوجوانوں کی ٹریننگ کا پروگرام شروع کیا ہے اور اگلے بیس مہینے میں ایک لاکھ ستر ہزار نوجوانوں کو ہنر سکھایا جائے گا۔ دنیا کے جدید ٹریننڈز کے مطابق نوجوانوں کو ہنر مند بنانے کیلئے دس ارب روپے کی خطیر رقم سے ووکیشنل ٹریننگ کا منصوبہ تیار کیا ہے۔

نیشنل اینڈوومنٹ سکالرشپ برائے ٹیلنٹ کی پروگرام منیجر حاجرہ سہیل نے تقریب سے خطاب میں بتایا کہ نرسنگ سکالرشپ کے تحت 886 سکالرشپس چار سالہ بیچلرز پروگرام ، 119 سکالرشپس ماسٹرز ان نرسنگ، اور 13 سکالر شپس پی ایچ ڈی کیلئے سالانہ دی جائیں گی۔ جن میں ہر سال دس فیصد اضافی سکالرشپ بھی فراہم کی جائیں گی۔

پاکستان نرسنگ کونسل کی رجسٹرار فوزیہ مشتاق نے اس موقع پر وفاقی حکومت اور نیسٹ کا شکریہ ادا کیا کہ اس شعبے کیلئے بھی مستحق اور قابل طلباء و طالبات کیلئے سکالرشپ پروگرام شروع کیا گیا ہے۔ انہوں نے بتایا کہ ملک میں ہر سال 5 ہزار نرسز تعلیم مکمل کر کے فیلڈ میں آتی ہیں۔ پاکستان میں اس وقت ایک اندازے کے مطابق 80 ہزار نرسنگ سٹاف موجود ہے، جبکہ عالمی معیار کو پورا کرنے کیلئے پاکستان میں نرسنگ سٹاف کی تعداد 8 لاکھ ہونی چاہیے۔ سکالرشپ پروگرام کے تحت ملک بھر کے 52 اعلیٰ اسپتالوں اور نرسنگ کالجز کا انتخاب کیا گیا ہے جہاں پسماندہ علاقوں کے رہنے والے، مستحق اور غریب طلباء کو سکالرشپ کیلئے منتخب کیا جائے گا۔

https://jang.com.pk/news/744231

اسلام آباد

نرسنگ طلباء کیلئے پاکستان کا پہلا 4سالہ سکالر شپ پروگرام آج سے شروع ہوگا

مارچ ، 11 2020

اسلام آباد (نیوز رپورٹر) وزارت تعلیم اور پیشہ ورانہ تربیت کے تحت نیشنل اینڈوومنٹ سکالرشپ برائے ٹیلنٹ کے زیر اہتمام آج بدھ کو ملک میں نرسنگ پیشہ کیلئے 4سالہ اسکالرشپ پروگرام شروع کریگا۔ وفاقی وزیر برائے تعلیم و پیشہ ورانہ تربیت شفقت محمود ملک میں نرسنگ پیشہ کیلئے پہلے اسکالرشپ پروگرام کا افتتاح کرینگے۔ 4سالہ اسکالرشپ پروگرام نرسنگ پیشہ کی پیشہ ورانہ صلاحیت کو بڑھانے کے مقصد سے شروع کیا گیا ہے جو ضرورت مندوں اور مستحق طلباء کو معیاری تعلیم کی مفت فراہمی کو یقینی بنائے گا۔ ابتدائی طور پر 31کروڑ روپے کی خطیر رقم1000 وظائف کیلئے مختص کی گئی ہے جو رواں برس دیئے جائیں گے۔ اسکالرشپ پروگرام کا مقصد مستحق اور باصلاحیت طلباء کو 4 سالہ بیچلرز جنرل نرسنگ پروگرام میں وظائف فراہم کئے جائیں گے، جبکہ نرسنگ انسٹی ٹیوشنز کی فیکلٹی کو ایم ایس این اور پی ایچ ڈی اسکالرشپ کے ذریعے نرسنگ کے شعبہ کو مزید ترقی دینا اور مستحکم کرنا ہے۔2020 ء کو نرسنگ کے سال کے طور پر منایا جا رہا ہے اور حکومت ملک میں نرسنگ کو فروغ دینے کیلئے خصوصی اقدامات کر رہی ہے۔ اس مقصد کیلئے وفاقی وزارت تعلیم اور پیشہ ورانہ تربیت نے ان ہنرمند طالب علموں کو وظائف دینے کا اقدام کیا جو نرسنگ کے شعبے میں تعلیم حاصل کرنا چاہتے ہیں۔ دنیا بھر میں صحت کے شعبے
میں خدمات کے حوالے سے پاکستان انتہائی کم درجے پر موجود ہے۔ پاکستان میں تقریباً80 ہزار نرسیں کام کر رہی ہیں جبکہ نرسوں کی ضرورت کا تخمینہ8 لاکھ ہے۔

https://dunya.com.pk/index.php/pakistan/2020-03-12/1609356

Ministry of Federal Education and Professional Training

NEST National Endowment Scholarships for Talent

GO THOU & DO LIKEWISE · PAKISTAN NURSING COUNCIL

DAILY EXPRESS روزنامہ ایکسپریس

میں پرائمری سطح پر یکساں نصاب ہوگا : شفقت محمود 2021

12 March, 2020

دنیا اخبار

انیس مارچ کو قومی کانفرنس میں یکساں نصاب کے اطلاق،زبان کے انتخاب اور دیگر اہم موضوعات پر بحث ہوگی چار سال میں نرسنگ سکالرشپ پروگرام پر ایک ارب چوبیس کروڑ روپے خرچ کئے جائیں گے ،وزیر تعلیم کا خطاب

اسلام آباد(سٹی رپورٹر)وفاقی وزیر تعلیم شفقت محمود نے کہا کہ نظام تعلیم میں طبقاتی تفریق ہے جس کے خاتمے اور قوم کو یکجا کرنے کیلئے نصاب کو یکساں کرنا لازم ہے ، پرائمری کی سطح تک یکساں نصاب تعلیم تشکیل پا چکا، 2021 میں پرائمری سطح پر تمام بچے یکساں نصاب تعلیم پڑھیں گے ۔ ان خیالات کا اظہار انہوں نے اسلامی یونیورسٹی میں کانفرنس سے خطاب کر تے ہوئے کیا ۔ ا نہوں نے کہا کہ انیس مارچ کو ایک قومی کانفرنس کا انعقاد ہوگا جس میں یکساں نصاب کے اطلاق،زبان کے انتخاب اور دیگر اہم موضوعات پر بحث کی جا ئیگی ۔ در یں اثنا نسٹ کے زیر اہتمام نرسنگ کے شعبے کیلئے پہلی بار چار سالہ ڈگری پروگرام کے ایک ہزار طلبا و طالبات کیلئے سکالرشپ کی افتتاحی تقریب سے خطاب کرتے ہوئے شفقت محمود نے کہا کہ موجودہ حکومت نے ملکی تاریخ میں پہلی بار ایسے شعبوں کیلئے سکالرشپ سکیم متعارف کروائی جنہیں ماضی میں نظر انداز کیا جاتا رہا ہے ۔ نسٹ کے تحت ایک ماہ پہلے آرٹس اور کلچر کی ا علیٰ تعلیم کیلئے 400 سکالرشپس کا اجرا کیا گیا ہے ۔ آج نرسنگ کے شعبے کی ترقی کیلئے ایک ہزار وظا ئف دئیے جا رہے ہیں۔ چار سال میں نرسنگ سکالرشپ پروگرام پر ایک ارب چوبیس کروڑ روپے خرچ کئے جائیں گے ۔ رواں برس 31 کروڑ روپے کی لاگت سے ایک ہزار نرسز کو مفت تعلیم کیلئے سکالرشپس فراہم کی جائیں گی، اگلے بیس ماہ میں ایک لاکھ ستر ہزار نوجوانوں کو ہنر سکھایا جائے گا۔

https://www.express.com.pk/epaper/PoPupwindow.aspx?newsID=1107262930&Issue=NP_ISB&Date=20200312

Ministry of Federal Education and Professional Training

NEST National Endowment Scholarships for Talent

GO THOU & DO LIKEWISE · PAKISTAN NURSING COUNCIL

DAILY EXPRESS روزنامہ ایکسپریس

روزنامہ ایکسپریس

EXPRESS NEWS THE EXPRESS TRIBUNE URDU E-PAPER ENGLISH E-PAPER WATCH EXPRESS NEWS LIVE

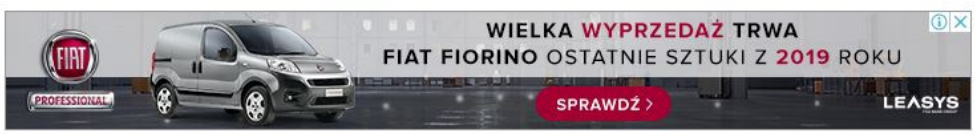

SHARE

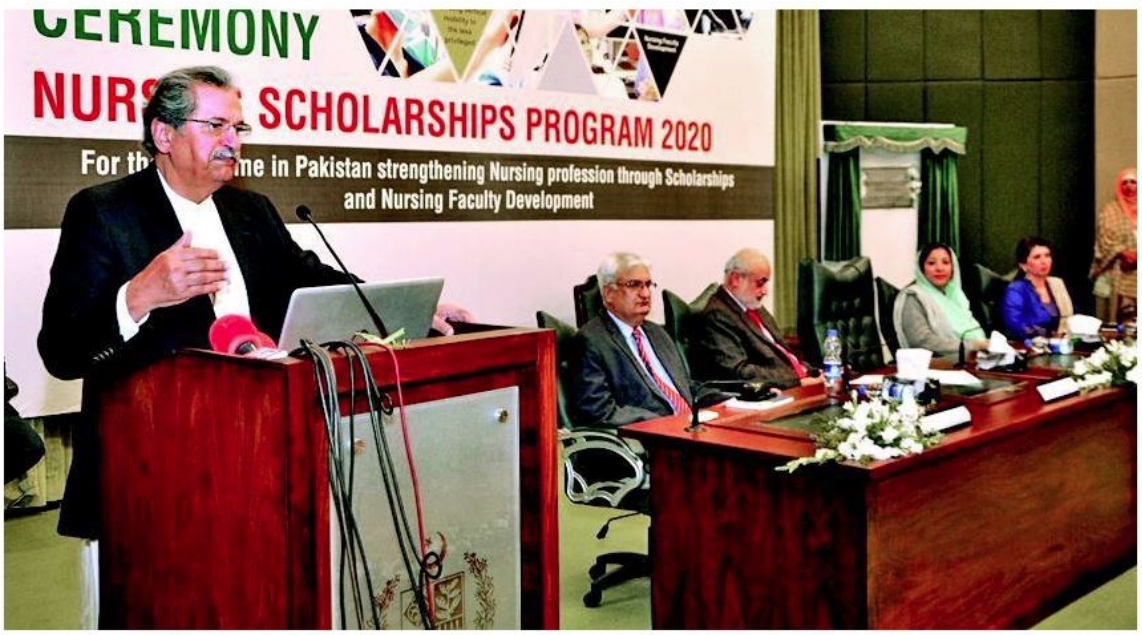

وفاقی وزیر شفقت محمود نرسنگ طلباء کے پہلا سکالرشپ پروگرام سے خطاب کر رہے ہیں

اردو پوائنٹ
www.UrduPoint.com

نرسنگ طلباء کیلئے پہلے سکالرشپ پروگرام کا آغاز

ایک ارب 24 کروڑ سے 4 سال میں ساڑھے 4 ہزار طلباء کو سکالرشپس دی جائینگی

آئندہ سال پرائمری سطح پر یکساں نصاب پڑھایا جائیگا: شفقت محمود کا خطاب

اسلام آباد (خبر نگار خصوصی) ملکی تاریخ میں نرسنگ طلباء کے لئے پاکستان کے پہلا سکالرشپ پروگرام کا آغاز کر دیا گیا۔ ایک ارب 24 کروڑ روپے کی خطیر رقم سے چار سال میں ساڑھے چار ہزار طلباء کو نرسنگ کی تعلیم کیلئے سکالرشپس دی جائیں گی۔ رواں برس 31 کروڑ روپے کی لاگت سے ایک ہزار نرسز کو مفت تعلیم کیلئے سکالرشپس فراہم کی جائیں گی۔ حکومت اگلے بیس مہینے میں ایک لاکھ ستر ہزار نوجوانوں کو ہنر سکھایا جائیگا۔ اسلام آباد میں نیشنل اینڈوومنٹ سکالرسپ برائے ٹیلنٹ (نیسٹ) کے زیر اہتمام نرسنگ کے شعبے کیلئے پہلی بار چار سالہ ڈگری پروگرام کے ایک ہزار طلباء و طالبات کیلئے سکالرشپ کی افتتاحی تقریب سے بطور مہمان خصوصی خطاب کرتے ہوئے شفقت محمود نے کہا کہ نیسٹ کے تحت ایک ماہ پہلے آرٹس اور کلچر کی اعلیٰ تعلیم کیلئے 400 سکالرشپس کا اجراء کیا گیا ہے۔ حکومت انڈر گریجویٹ کے لیے سالانہ 50000 سکالرشپ دے رہے، وفاقی وزیر نے کہا کہ نوجوانوں کی ٹریننگ کا پروگرام شروع کیا ہے اور اگلے بیس مہینے میں ایک لاکھ ستر ہزار نوجوانوں کو ہنر سکھایا جائے گا، نیشنل اینڈوومنٹ سکالرشپ برائے ٹیلنٹ کی پروگرام منیجر حاجرہ سہیل نے تقریب سے خطاب میں بتایا کہ نرسنگ سکالرشپ کے تحت 886 سکالرشپس چار سالہ بیچلرز پروگرام، 119 سکالرشپس ماسٹرز ان نرسنگ، اور 13 سکالرشپس پی ایچ ڈی کیلئے سالانہ دی جائیں گی۔ جن میں ہر سال دس فیصد اضافی سکالرشپ بھی فراہم کی جائیں گی۔ پاکستان نرسنگ کونسل کی رجسٹرار فوزیہ مشتاق نے اس موقع پر وفاقی حکومت اور نیسٹ کا شکریہ ادا کیا۔ جبکہ بین الاقوامی اسلامی یونیورسٹی کے ادارہ برائے تحقیق و مکالمہ کے زیر اہتمام کانفرنس میں خطاب کرتے ہوئے وفاقی وزیر تعلیم شفقت محمود نے کہا ہے کہ نظام تعلیم میں طبقاتی تفریق کے خاتمہ کیلئے یکساں نصاب ضروری ہے، پرائمری سطح تک یکساں نصاب تعلیم تشکیل دیا جاچکا ہے جو 2021 میں لاگو ہو جائے گا، شفقت محمود نے مزید کہا کہ حکومت پرائمری تک کے نصاب کو تیار کر چکی ہے، اس کے اطلاق کا وقت قریب ہے، 19 مارچ کو قومی کانفرنس میں یکساں نصاب کے اطلاق، زبان کے انتخاب اور دیگر اہم موضوعات پر بحث کی جائیگی۔

https://www.urdupoint.com/daily/livenews/2020-03-10/news-2294963.html

اردو پوائنٹ
www.UrduPoint.com

نیشنل اینڈوومنٹ سکالرشپ برائے ٹیلنٹ کے زیر اہتمام نرسنگ پیشہ کے لئے 4 سالہ اسکالرشپ پروگرام کلشروع ہوگا

10منگل 2020مارچ 22:06

تعلیم اور پیشہ ورانہ تربیت اسلام آباد ۔ (اُردو پوائنٹ اخبارتازہ ترین - اے بی پی۔ 10 مارچ2020ء) وزارت کے تحت نیشنل اینڈوومنٹ سکالرشپ برائے ٹیلنٹ (نیسٹ) کے زیر اہتمام کل (بدھ) ملک میں نرسنگ پیشہ کے تعلیم و پیشہ ورانہ تربیت شفقت لئے 4 سالہ اسکالرشپ پروگرام شروع کرے گا۔ وفاقی وزیر برائے وفاقی محمود ملک میں نرسنگ پیشہ کے لئے پہلا اسکالرشپ پروگرام کا افتتاح کریں گے۔

سالہ اسکالرشپ پروگرام نرسنگ پیشہ کی پیشہ ورانہ صلاحیت کو بڑھانے کے مقصد سے شروع کیا گیا 4 تعلیم کی مفت فراہمی کو یقینی بنائے گا۔ ابتدائی طور پر ہے جو ضرورت مندوں اور مستحق طلباء کو معیاری 31 کروڑ روپے کی خطیر رقم 1000 وظائف کے لئے مختص کی گئی ہے جو رواں برس دیئے جائیں گے۔

اسکالرشپ پروگرام کا مقصد مستحق اور باصلاحیت طلباء کو 4 سالہ بیچلرز (جنرل نرسنگ) پروگرام میں وظائف فراہم کئے جائیں گے جبکہ نرسنگ انسٹی ٹیوٹس کی فیکلٹی کو ایم ایس این اور پی ایچ ڈی اسکالرشپ کے ذریعے نرسنگ کے شعبہ کو مذید ترقی دینا اور مستحکم کرنا ہے۔

کو نرسنگ کے سال کے طور پر منایا جارہا ہے اور یہ حکومت ملک میں نرسنگ کو فروغ دینے کے 2020 تعلیم اور پیشہ ورانہ تربیت نے ان ہنرمند لئے خصوصی اقدامات کررہی ہے۔ اس مقصد کے لئے وفاقی وزارت تعلیم حاصل کرنا چاہتے ہیں۔ ہیومن طالب علموں کو وظائف دینے کا اقدام کیا جو نرسنگ کے شعبے میں پاکستان انتہائی کم دنیا بھر میں صحت کے شعبے میں خدمات کے حوالے سے ریسورس فار ہیلتھ (ایچ آر ایچ) درجے پر موجود ہے۔

پاکستان میں صحت کا نظام نرسنگ کے شعبے میں افرادی قوت کے بڑھتے ہوئے بحران کی وجہ سے گھرا ہوا پاکستان میں تقریبا 80 ہزار نرسیں کام کر رہی ہیں جبکہ نرسوں کی ضرورت کا تخمینہ 8 لاکھ ہے۔ اس وقت تعلیم حاصل کر ہے۔ موجودہ ورکنگ پروفیشنل نرسوں کو 4 سال بی ایس این (جی ای این) ڈگری پروگرام کی کے خود کو اپ گریڈ کرنے کے لئے مالی اعانت کی اشد ضرورت ہے کیونکہ ڈپلوما پروگرام سال 2020 اور اس کے بعد سے ختم ہورہے ہیں۔

اردو پوائنٹ
www.UrduPoint.com

نیسٹ بورڈ آف ڈائریکٹرز نے ہائیر ایجوکیشن کمیشن کے تسلیم شدہ 52 اعلی درجہ نرسنگ انسٹی ٹیوٹ کی پاکستان نرسنگ کونسل سے رجسٹرڈ اور منظور شدہ ہیں اور پی این سی ممبروں اور منظوری دی ہے جو نیسٹ ممبروں پر مشتمل سلیکشن کمیٹی کے ذریعہ شارٹ لسٹ کئے گئے ہیں۔ ان 52 اداروں کو 1000 اسکالرشپ سلاٹ مختص کرنے کی سفارش سلیکشن کمیٹی نے کی تھی اور نیسٹ بی او ڈی نے اسے منظور کیا تھا۔

جی فاٹا، خیبر پختونخواہ، بلوچستان، سندھ، پنجاب، انتہائی مستحق لیکن باصلاحیت طلبا کے لئے یکساں مواقع کشمیر کے تمام علاقوں میں مہیا کیے جاتے ہیں۔ لہذا باصلاحیت طلبہ جو بی، آئی سی ٹی اور آزاد جموں و نرسنگ کو کیریئر کے طور پر آگے بڑھانا چاہتے ہیں لیکن ایسا کرنے کی متحمل نہیں ہوسکتے ہیں وہ اس پروگرام کے ذریعے فائدہ اٹھاسکتے ہیں۔

پاکستان نرسنگ کونسل کی طرف سے نرسوں کے لئے سال 2020 کے لئے مختص شدہ نشستوں کے مطابق کل انٹیک تقریبا 5000 ہے۔ لہذا 1000 اسکالرشپ دے کر 20 فیصد طلباء (پانچ میں سے ہر ایک طلبا) غریب خاندانوں سے ہے اور وہ اسکالرشپ حاصل کرسکتے ہیں۔ عام طور پر نرسنگ طلباء کا تعلق انتہائی بہت کم آمدنی والے زمرے والے گروپ کے زمرے میں آتے ہیں۔ وہ اس پیشہ کو اپنانا چاہتے ہیں لیکن چونکہ وہ تعلیمی اخراجات برداشت کرنے کے متحمل نہیں ہوسکتے ہیں اس لئے وہ عام طور پر وابستہ اسپتالوں کے ساتھ سخت معاہدوں پر دستخط کرنے پر مجبور ہوجاتے ہیں جو انہیں بہت کم معاوضہ دیتے ہیں اور 5 سے 8 سال تک ان کو باندھ دیتے ہیں۔

https://www.worldnewspakistan.com/2020/03/11/%d8%ad%da%a9%d9%88%d9%85%d8%aa-%d8%a7%da%af%d9%84%db%92-%d8%a8%db%8c%d8%b3-%d9%85%db%81%db%8c%d9%86%db%92-%d9%85%db%8c%da%ba-%d8%a7%db%8c%da%a9-/%d9%84%d8%a7%da%a9%da%be-%d8%b3%d8%aa%d8%b1-%db%81%d8%b2

حکومت اگلے بیس مہینے میں ایک لاکھ ستر ہزار نوجوانوں کو ہنر سکھایا جائے گا: شفقت محمود

(0)Posted on March 11, 2020 AuthorNews Editor Comment

وفاقی وزیر تعلیم اور پیشہ ورانہ تربیت شفقت محمود نے کہا ہے موجودہ حکومت نے ملکی تاریخ میں پہلی بار ایسے شعبوں کیلئے سکالرشپ سکیم متعارف کروائی ہیں جنہیں ماضی میں نظر انداز کیا جاتا رہا۔

اسلام آباد میں نیشنل اینڈوومنٹ سکالرسپ برائے ٹیلنٹ (نیسٹ)کے زیر اہتمام نرسنگ کے شعبے کیلئے پہلی بار چار سالہ ڈگری پروگرام کے ایک ہزار طلباء و طالبات کیلئے سکالرشپ کی افتتاحی تقریب سے بطور مہمان خصوصی خطاب کرتے ہوئے شفقت محمود نے کہا کہ آٹھ ماہ پہلے جب یہ پروگرام وزارت تعلیم میں آیا تو ہم نے سوچا کہ اس پرگرام کو کیسے آگے لے جایا جائے۔

انہوں نے کہا کہ پھر وزارت نے فیصلہ کیا کہ نیسٹ سکالرشپ ایسے شعبوں کی ترقی کیلئے استعمال کی جائے گی، جنہیں ماضی میں نظر انداز کیا جاتا رہا یا انہیں ہائیر ایجوکیشن کمیشن کی سکالرشپ نہیں مل رہیں۔ اس سلسلے میں نیسٹ کے تحت ایک ماہ پہلے آرٹس اور کلچر کی اعلیٰ تعلیم کیلئے 400 سکالرشپس کا اجراء کیا گیا ہے۔

انہوں نے کہا کہ آج نرسنگ کے شعبے کی ترقی و ترویج اور اعلیٰ انسانی وسائل کیلئے نرسنگ کے شعبے میں ایک ہزار سکالرشپس دی جا رہی ہیں۔

انہوں نے کہا کہ چار سال میں نرسنگ سکالرسپ پروگرام پر ایک ارب چوبیس کروڑ روپے خرچ کئے جائیں گے، جبکہ مجموعی طور پر ساڑھے چار ہزار نرسز کو مفت تعلیم کے حصول کیلئے یہ سکالرشپس فراہم کی جائیں گی۔

وفاقی وزیر شفقت محمود کا کہنا تھا کہ موجودہ حکومت انڈر گریجویٹ کے لیے سالانہ 50000 سکالرشپ دے رہے،نرسنگ ایک ایسا شعبہ ہے جس میں سکالرشپ کی کمی ہے، اور بہت سارے بچے اس شعبے میں آنا چاہتے لیکن مہنگی تعلیم ہونے اور وسائل کی کمی کی وجہ سے وہ یہ تعلیم حاصل نہیں کر سکتے۔

شفقت محمود نے کہا کہ پاکستان میں نوجوانوں کی آبادی مجموعی آبادی کا 65 فیصد ہے، ان نوجوانوں کو تعلیم اور ہنر دینا لازمی ہے، اگر نوجوانوں کو تعلیم و ہنر نہ دیا گیا تو یہی ہم پر بوجھ بن سکتے ہیں۔

وفاقی وزیر نے کہا کہ نوجوانوں کی ٹریننگ کا پروگرام شروع کیا ہے اور اگلے بیس مہینے میں ایک لاکھ ستر ہزار نوجوانوں کو ہنر سکھایا جائے گا۔ دنیا کے جدید ٹرینڈز کے مطابق نوجوانوں کو ہنر مند بنانے کیلئے دس ارب روپے کی خطیر رقم سے ووکیشنل ٹریننگ کا منصوبہ تیار کیا ہے۔

انہوں نے بتایا کہ ترکی کی حکومت پاکستان میں ہاسپیٹیلیٹی سینٹر تیار کر رہی ہے جہاں سیاحت کے شعبے میں نوجوانوں کو تربیت فراہم کی جائے گی۔

نیشنل اینڈوومنٹ سکالرشپ برائے ٹیلنٹ کی پروگرام منیجر حاجرہ سہیل نے تقریب سے خطاب میں بتایا کہ نرسنگ سکالرشپ کے تحت 886 سکالرشپس چار سالہ بیچلرز پروگرام ، 119 سکالرشپس ماسٹرز ان نرسنگ، اور 13 سکالر شپس پی ایچ ڈی کیلئے سالانہ دی جائیں گی۔ جن میں ہر سال دس فیصد اضافی سکالرشپ بھی فراہم کی جائیں گی۔

پاکستان نرسنگ کونسل کی رجسٹرار فوزیہ مشتاق نے اس موقع پر وفاقی حکومت اور نیسٹ کا شکریہ ادا کیا کہ اس شعبے کیلئے بھی مستحق اور قابل طلباء و طالبات کیلئے سکالرشپ پروگرام شروع کیا گیا ہے۔

انہوں نے بتایا کہ ملک میں ہر سال 5 ہزار نرسز تعلیم مکمل کر کے فیلڈ میں آتی ہیں۔ پاکستان میں اس وقت ایک اندازے کے مطابق 80 ہزار نرسنگ سٹاف موجود ہے، جبکہ عالمی معیار کو پورا کرنے کیلئے پاکستان میں نرسنگ سٹاف کی تعداد 8 لاکھ ہونی چاہیے۔ سکالرشپ پروگرام کے تحت ملک بھر کے 52 اعلیٰ اسپتالوں اور نرسنگ کالجز کا انتخاب کیا گیا ہے جہاں پسماندہ علاقوں کے رہنے والے، مستحق اور غریب طلباء کو سکالرشپ کیلئے منتخب کیا جائے گا۔

Ministry of Federal Education
and Professional Training

NEST
National Endowment
Scholarships for Talent

روزنامہ جنگ راولپنڈی

11 March, 2020

نرسنگ طلباء کیلئے پاکستان کا پہلا 4 سالہ سکالرشپ پروگرام آج سے شروع ہوگا

اسلام آباد (نیوز رپورٹر) وزارت تعلیم اور پیشہ ورانہ تربیت کے تحت نیشنل ایجوکیشن سکالرشپ برائے ٹیلنٹ کے زیر اہتمام آج بدھ کو ملک میں نرسنگ پیشہ کیلئے 4 سالہ اسکالرشپ پروگرام شروع کریگا۔ وفاقی وزیر برائے تعلیم و پیشہ ورانہ تربیت شفقت محمود ملک میں نرسنگ پیشہ کیلئے پہلے اسکالرشپ پروگرام کا افتتاح کرینگے۔ 4 سالہ اسکالرشپ پروگرام نرسنگ پیشہ کی پیشہ ورانہ صلاحیت کو بڑھانے کے مقصد سے شروع کیا گیا

باقی صفحہ 4 نمبر 16

نیب کا ڈائریکٹر بن کر او جی ڈی سی ایل کے دفتر میں فون کرنیوالے کیخلاف مقدمہ درج

اسلام آباد (خصوصی نامہ نگار) نیب کا ڈائریکٹر بن کر او جی ڈی سی ایل کے دفتر میں فون کرنے والے محمد ہارون کے خلاف مقدمہ درج کر کے اس کی گرفتار کے لیے چھاپے مارے جارہے ہیں، تھانہ بنی گالہ کے علاقے سے فخر الاسلام نے پولیس کو بتایا کہ زمین کے تنازعے پر ملزمان شفیق اپنے 2 1 ساتھیوں کے ہمراہ مین گیٹ توڑ کر مدعی کے پلاٹ میں داخل ہو کر جان سے مارنے کی دھمکیاں دی پولیس نے شفیق سمیت 12 ملزمات کے خلاف

باقی صفحہ 4 نمبر 15

Ministry of Federal Education and Professional Training

NEST
National Endowment Scholarships for Talent

GO THOU & DO LIKEWISE
PAKISTAN NURSING COUNCIL

DAILY EXPRESS
روزنامہ ایکسپریس

پاکستان کے ویژن کے مطابق ہم پی ایف ہیڈ کوارٹرز میں | اشتراک سے کیا گیا ہے۔ (باقی صفحہ 6 نمبر 31)

نرسنگ طلباء کیلئے پہلے سکالرشپ پروگرام کا آغاز

ایک ارب 24 کروڑ سے 4 سال میں ساڑھے 4 ہزار طلباء کو سکالرشپس دی جائینگی

آئندہ سال پرائمری سطح پر یکساں نصاب پڑھایا جائیگا: شفقت محمود کا خطاب

اسلام آباد (خبر نگار خصوصی) ملکی تاریخ میں نرسنگ طلباء کے لئے پاکستان کے پہلا سکالرشپ | پروگرام کا آغاز کر دیا گیا۔ ایک ارب 24 کروڑ روپے کی خطیر رقم سے (باقی صفحہ 6 نمبر 32)

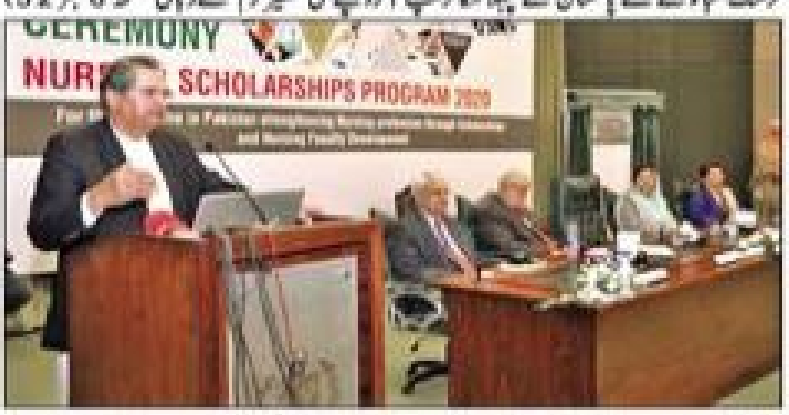

وفاقی وزیر شفقت محمود نرسنگ طلباء کے پہلا سکالرشپ پروگرام سے خطاب کر رہے ہیں

کلرسیداں میں پولیس مقابلہ، انتہائی مطلوب 2 بھائی مارے گئے

Ministry of Federal Education
and Professional Training

NEST
National Endowment
Scholarships for Talent

GO THOU & DO LIKEWISE
PAKISTAN NURSING COUNCIL

روزنامہ جنگ راولپنڈی

نرسنگ طلباء کیلئے پاکستان کا پہلا 4 سالہ سکالرشپ پروگرام آج سے شروع ہوگا

اسلام آباد (نیوز رپورٹر) وزارت تعلیم اور پیشہ ورانہ تربیت کے تحت نیشنل اینڈوومنٹ سکالرشپ برائے ٹیلنٹ کے زیر اہتمام آج بدھ کو ملک میں نرسنگ پیشہ کیلئے 4 سالہ اسکالرشپ پروگرام شروع کریگا۔ وفاقی وزیر برائے تعلیم و پیشہ ورانہ تربیت شفقت محمود ملک میں نرسنگ پیشہ کیلئے پہلے اسکالرشپ پروگرام کا افتتاح کرینگے۔ 4 سالہ اسکالرشپ پروگرام نرسنگ پیشہ کی پیشہ ورانہ صلاحیت کو بڑھانے کے مقصد سے شروع کیا گیا ہے جو ضرورت مندوں اور مستحق طلباء کو معیاری تعلیم کی مفت فراہمی کو یقینی بنائے گا۔ ابتدائی طور پر 31 کروڑ روپے کی خطیر رقم 1000 وظائف کیلئے مختص کی گئی ہے جو رواں برس دیئے جائیں گے۔ اسکالرشپ پروگرام کا مقصد مستحق اور باصلاحیت طلباء کو 4 سالہ بیچلرز جنرل نرسنگ پروگرام میں وظائف فراہم کئے جائیں گے، جبکہ نرسنگ انسٹی ٹیوٹس کی فیکلٹی کو ایم ایس این اور پی ایچ ڈی اسکالرشپ کے ذریعے نرسنگ کے شعبہ کو مزید ترقی دینا اور مستحکم کرنا ہے۔ 2020ء کو نرسنگ کے سال کے طور پر منایا جا رہا ہے اور حکومت ملک میں نرسنگ کو فروغ دینے کیلئے خصوصی اقدامات کر رہی ہے۔ اس مقصد کیلئے وفاقی وزارت تعلیم اور پیشہ ورانہ تربیت نے ان ہنرمند طالب علموں کو وظائف دینے کا اقدام کیا جو نرسنگ کے شعبے میں تعلیم حاصل کرنا چاہتے ہیں۔ دنیا بھر میں صحت کے شعبے میں خدمات کے حوالے سے پاکستان انتہائی کم درجے پر موجود ہے۔ پاکستان میں تقریباً 80 ہزار نرسیں کام کر رہی ہیں جبکہ نرسوں کی ضرورت کا تخمینہ 8 لاکھ ہے۔

Ministry of Federal Education and Professional Training

NEST National Endowment Scholarships for Talent

GO THOU & DO LIKEWISE PAKISTAN NURSING COUNCIL

ABC CERTIFIED

اسلام آباد/راولپنڈی/لاہور/گوجرانوالہ/پشاور اور کراچی سے شائع ہونے والا قومی اخبار

روزنامہ سما Daily SAMA

اسلام آباد / راولپنڈی

چیف ایڈیٹر منور احمد

ایڈیٹر: عاطف سعید

جلد 11 | جمعرات، 12 مارچ 2020ء 16 رجب المرجب، صفحات 8، قیمت 10 روپے | شمارہ 202

شروع اللہ کے نام سے جو نہایت مہربان رحم والا

ارض وسمأ یعنی زمین اور آسمان میں یقیناً اللہ تعالیٰ سے کوئی چیز پوشیدہ نہیں ہے

(سورہ آل عمران آیت 5)

وفاقی وزیر تعلیم: اپریل 2021 میں بچے پرائمری سطح پر یکساں نصاب پڑھیں گے

ملک میں تمام سطح پر انگریزی کو اولیت دی گئی جو زیادتی تھی، مقابلہ کے امتحان کو انگریزی کا امتحان بنا دیا گیا

مادری زبان میں تعلیم نہایت ضروری، یکساں نصاب ہی پوری قوم کو اکٹھا کرسکتا ہے، تقریب سے خطاب

وفاقی وزیر تعلیم شفقت محمود تقریب سے خطاب کر رہے ہیں

اسلام آباد (نیوز رپورٹر) وفاقی وزیر تعلیم شفقت محمود نے کہا ہے کہ یکساں نصاب گے بعد اب کتابوں پر کام جاری ہے، اپریل 2021 میں ملک بھر کے بچے پرائمری سطح پر یکساں نصاب پڑھیں گے، مادری زبان میں تعلیم نہایت ضروری ہے، یکساں نصاب (باقی صفحہ 6 بقیہ نمبر 67)

بقیہ 67 وزیر تعلیم

ہی پوری قوم کو اکٹھا کرسکتا ہے۔ وزیر تعلیم نے یکساں قومی نصاب قومی کانفرنس سے خطاب کرتے ہوئے کہا کہ 2013 کے پی ٹی کے منشور میں تعلیم کو اولیت دی تھی جس کا ذکر کیا گیا، یکسان نصاب تعلیم ہمیشہ سے میری خواہش تھی

روزنامہ جنگ

نرسنگ پی ایچ ڈی کیلئے سکالرشپ دیں گے، شفقت محمود

2021ء میں پرائمری سطح پر تمام بچے یکساں نصاب تعلیم پڑھیں گے، تقریبات سے خطاب

اسلام آباد (وقائع نگار) وفاقی وزیر برائے تعلیم شفقت محمود نے نرسنگ سکالرشپ پروگرام کی افتتاحی تقریب سے خطاب کرتے ہوئے کہا کہ 800 سکالرشپ ہم نے آرٹ اینڈ کلچر کیلئے مختص کئے ہیں۔ حکومت انڈر گریجویٹ کیلئے سالانہ 50 ہزار سالانہ سکالرشپ دے رہی ہے۔ نرسنگ ایک ایسا پروفیشن ہے جس میں سکالرشپ کی کمی ہے' بہت سارے بچے وسائل کہ کمی کی وجہ سے اس شعبے میں نہیں آ پاتے۔ نرسنگ فیکلٹی بھی تیار کی جائیگی۔ نرسنگ میں پی ایچ ڈی کیلئے سکالرشپ بھی دیئے جائیں گے' ایک ارب 24 کروڑ روپیہ نرسنگ کے شعبے کیلئے استعمال ہوگا۔ دریں اثناء بین الاقوامی اسلامی یونیورسٹی کے ادارہ برائے تحقیق و مکالمہ کے زیر اہتمام "یکساں قومی نصاب اور ہمارا نظام تعلیم" کے موضوع پر کانفرنس میں بطور مہمان خصوصی خطاب کرتے ہوئے وفاقی وزیر شفقت محمود نے کہا کہ نظام تعلیم کے اندر طبقاتی تفریق ہے جس کے خاتمہ اور قوم کو یکجا کرنے کیلئے یکساں نصاب لازم ہے، پرائمری کی سطح تک یکساں نصاب تعلیم تشکیل پا چکا ہے، 2021ء میں پرائمری سطح پر تمام بچے یکساں نصاب تعلیم پڑھیں گے۔ خالد رحمن، ڈاکٹر معصوم یاسین زئی، رفیق طاہر، احمد یوسف الدریویش، مولانا زاہد الراشدی، خورشید ندیم، ڈاکٹر ثمینہ ملک، ذیشان عباسی، ڈاکٹر اکرام الحق یاسین، ذیشان عباسی، ڈاکٹر خالد مسعود، ڈاکٹر شمسہ عزیز اور دیگر نے بھی خطاب کیا۔

پڑھئے تازہ ترین

2021 میں پرائمری سطح پر تمام بچے یکساں نصاب پڑھیں گے

شفقت محمود

انیس مارچ کو قومی کانفرنس میں یکساں نصاب کے اطلاق، زبان کے انتخاب اور دیگر اہم موضوعات پر بحث ہوگی

چار سال میں نرسنگ سکالرشپ پروگرام پر ایک ارب چوبیس کروڑ روپے خرچ کئے جائیں گے، وزیر تعلیم کا خطاب

اسلام آباد (سٹی رپورٹر) وفاقی وزیر تعلیم شفقت محمود نے کہا کہ نظام تعلیم میں طبقاتی تفریق ہے جس کے خاتمے اور قوم کو یکجا کرنے کیلئے نصاب کو یکساں کرنا لازم ہے، پرائمری کی سطح تک یکساں نصاب تعلیم تشکیل پا چکا، 2021 میں پرائمری سطح پر تمام بچے یکساں نصاب تعلیم پڑھیں گے۔ ان خیالات کا اظہار انہوں نے اسلامی یونیورسٹی میں کانفرنس سے خطاب کرتے ہوئے کیا۔ انہوں نے کہا کہ انیس مارچ کو ایک قومی کانفرنس کا انعقاد ہوگا جس میں یکساں نصاب کے اطلاق، زبان کے انتخاب اور دیگر اہم موضوعات پر بحث کی جائیگی۔ وریں اثنا نسٹ کے زیر اہتمام نرسنگ کے شعبے کیلئے پہلی بار چار سالہ ڈگری پروگرام کے ایک ہزار طلبا و طالبات کیلئے سکالرشپ کی افتتاحی تقریب سے خطاب کرتے ہوئے شفقت محمود نے کہا کہ موجودہ حکومت نے ملکی تاریخ میں پہلی بار ایسے شعبوں کیلئے سکالرشپ سکیم متعارف کروائی جنہیں ماضی میں نظر انداز کیا جاتا رہا ہے۔ نسٹ کے تحت ایک ماہ پہلے آرٹس اور کلچر کی اعلیٰ تعلیم کیلئے 400 سکالرشپس کا اجرا کیا گیا ہے۔ آج نرسنگ کے شعبے کی ترقی کیلئے ایک ہزار وظائف دیئے جا رہے ہیں۔ چار سال میں نرسنگ سکالرشپ پروگرام پر ایک ارب چوبیس کروڑ روپے خرچ کئے جائیں گے۔ رواں برس 31 کروڑ روپے کی لاگت سے ایک ہزار نرسز کو مفت تعلیم کیلئے سکالرشپس فراہم کی جائیں گی، اگلے بیس ماہ میں ایک لاکھ ستر ہزار نوجوانوں کو ہنر سکھایا جائے گا۔

شفقت محمود

Ministry of Federal Education
and Professional Training

NEST
National Endowment
Scholarships for Talent

GO THOU & DO LIKEWISE
PAKISTAN NURSING COUNCIL

نسٹ کے زیر اہتمام نرسنگ پیشہ کیلئے

4 سالہ سکالرشپ پروگرام

اسلام آباد (وقائع نگار) کلی نرسنگ طلبا کے لئے پاکستان کا پہلا سکالرشپ پروگرام آج شروع کیا جائے گا، وزارت تعلیم اور پیشہ ورانہ تربیت کے تحت نیشنل اینڈوومنٹ سکالرشپ برائے ٹیلنٹ (NEST) کے زیر اہتمام آج ملک میں نرسنگ پیشہ کے لئے 4 سالہ اسکالرشپ پروگرام شروع کرے گا۔ وفاقی وزیر برائے وفاقی تعلیم و پیشہ ورانہ تربیت شفقت محمود، ملک میں نرسنگ پیشہ کے لئے پہلا اسکالرشپ پروگرام کا افتتاح کریں گے۔

Ministry of Federal Education
and Professional Training

NEST
National Endowment
Scholarships for Talent

GO THOU & DO LIKEWISE
PAKISTAN NURSING COUNCIL

اسلام آباد: وفاقی وزیر تعلیم شفقت محمود نرسنگ سکالرشپ سنٹر کا افتتاح کر رہے ہیں

PAKKI پاکی.TV

ملکی تاریخ میں نرسنگ طلباء کے لئے پاکستان کے پہلے سکالرشپ پروگرام کا آغاز کر دیا گیا۔

3 days ago کاشف علی

اسلام آباد: 12 مارچ 2020 نیشنل ایجوکیشنل اینڈومنٹ سکالرسپ برائے ٹیلنٹ (نیسٹ)کے زیر اہتمام نرسنگ کے شعبے کیلئے پہلی بار چار سالہ ڈگری پروگرام کے ایک ہزار طلباء و طالبات کیلئے سکالرشپ کی افتتاحی تقریب سے بطور مہمان خصوصی خطاب کرتے ہوئے شفقت محمود نے کہا کہ ملکی تاریخ میں نرسنگ طلباء کے لئے پاکستان کے پہلا سکالرشپ پروگرام کا آغاز کر دیا گیاہے۔

ایک ارب 24 کروڑ روپے کی خطیر رقم سے چار سال میں ساڑھے چار ہزار طلباء کو نرسنگ کی تعلیم کیلئے سکالرشپس دی جائیں گی۔

رواں برس 31 کروڑ روپے کی لاگت سے ایک ہزار نرسز کو مفت تعلیم کیلئے سکالرشپس فراہم کی جائیں گی۔
وفاقی وزیر برائے تعلیم شفقت محمود افتتاحی تقریب سے خطاب میں کہا کہ حکومت اگلے بیس مہینے میں ایک لاکھ ستر ہزار نوجوانوں کو ہنر سکھایا جائے گا۔

وفاقی وزیر تعلیم اور پیشہ ورانہ تربیت شفقت محمود نے کہا ہے موجودہ حکومت نے ملکی تاریخ میں پہلی بار ایسے شعبوں کیلئے سکالرشپ سکیم متعارف کروائی ہیں جنہیں ماضی میں نظر انداز کیا جاتا رہا۔

شفقت محمود نے کہا کہ آٹھ ماہ پہلے جب یہ پروگرام وزارت تعلیم میں آیا تو ہم نے سوچا کہ اس پرگرام کو کیسے آگے لے جایا جائے۔ انہوں نے کہا کہ پھر وزارت نے فیصلہ کیا کہ نیسٹ سکالرشپ ایسے شعبوں کی ترقی کیلئے استعمال کی جائے گی، جنہیں ماضی میں نظر انداز کیا جاتا رہا یا جنہیں ہائیر ایجوکیشن کمیشن کی سکالرشپ نہیں مل رہیں۔

اس سلسلے میں نیسٹ کے تحت ایک ماہ پہلے آرٹس اور کلچر کی اعلیٰ تعلیم کیلئے 400 سکالرشپس کا اجراء کیا گیا ہے۔

انہوں نے کہا کہ آج نرسنگ کے شعبے کی ترقی و ترویج اور اعلیٰ انسانی وسائل کیلئے نرسنگ کے شعبے میں ایک ہزار سکالرشپس دی جا رہی ہیں۔ انہوں نے کہا کہ چار سال میں نرسنگ سکالرسپ پروگرام پر ایک ارب چوبیس کروڑ روپے خرچ کئے جائیں گے، جبکہ مجموعی طور پر ساڑھے چار ہزار نرسز کو مفت تعلیم کے حصول کیلئے یہ سکالرشپس فراہم کی جائیں گی۔

PAKKI.TV پاکی

.وفاقی وزیر شفقت محمود کا کہنا تھا کہ موجودہ حکومت انڈر گریجویٹ کے لیے سالانہ 50000 سکالرشپ دے رہی ہے

ٹرسٹنگ ایک ایسا شعبہ ہے جس میں سکالرشپ کی کمی ہے، اور بہت سارے بچے اس شعبے میں آنا چاہتے لیکن مہنگی تعلیم ہونے اور وسائل کی کمی کی وجہ سے وہ یہ تعلیم حاصل نہیں کر سکتے۔

شفقت محمود نے کہا کہ پاکستان میں نوجوانوں کی آبادی مجموعی آبادی کا 65 فیصدہے، ان نوجوانوں کو تعلیم اور ہنر دینا لازمی ہے، اگر نوجوانوں کو تعلیم و ہنر نہ دیا گیا تو یہی ہم پر بوجھ بن سکتے ہیں

وفاقی وزیر نے کہا کہ نوجوانوں کی ٹریننگ کا پروگرام شروع کیا ہے اور اگلے بیس مہینے میں ایک لاکھ ستر ہزار نوجوانوں کو ہنر سکھایا جائے گا۔ دنیا کے جدید ٹرینڈز کے مطابق نوجوانوں کو ہنر مند بنانے کیلئے دس ارب روپے کی خطیر رقم سے ووکیشنل ٹریننگ کا منصوبہ تیار کیا ہے۔

انہوں نے بتایا کہ ترکی کی حکومت پاکستان میں ہاسپیٹیلیٹی سینٹر تیار کر رہی ہے جہاں سیاحت کے شعبے میں نوجوانوں کو تربیت فراہم کی جائے گی۔

نیشنل اینڈوومنٹ سکالرشپ برائے ٹیلنٹ کی پروگرام منیجر حاجرہ سہیل نے تقریب سے خطاب میں بتایا کہ ٹرسٹنگ سکالرشپ کے تحت 886 سکالرشپس چار سالہ بیچلرز پروگرام ، 119 سکالرشپس ماسٹرز ان ٹرسٹنگ، اور 13 سکالر شپس پی ایچ ڈی کیلئے سالانہ دی جائیں گی۔ جن میں ہر سال دس فیصد اضافی سکالرشپ بھی فراہم کی جائیں گی۔

پاکستان ٹرسٹنگ کونسل کی رجسٹرار فوزیہ مشتاق نے اس موقع پر وفاقی حکومت اور نیسٹ کا شکریہ ادا کیا کہ اس شعبے کیلئے بھی مستحق اور قابل طلباء و طالبات کیلئے سکالرشپ پروگرام شروع کیا گیا ہے۔

انہوں نے بتایا کہ ملک میں ہر سال 5 ہزار ٹرسز تعلیم مکمل کر کے فیلڈ میں آتی ہیں۔ پاکستان میں اس وقت ایک اندازے کے مطابق 80 ہزار ٹرسنگ سٹاف موجود ہے، جبکہ عالمی معیار کو پورا کرنے کیلئے پاکستان میں ٹرسنگ سٹاف کی تعداد 8 لاکھ ہونی چاہیے۔

سکالرشپ پروگرام کے تحت ملک بھر کے 52 اعلیٰ اسپتالوں اور ٹرسنگ کالجز کا انتخاب کیا گیا ہے جہاں پسماندہ علاقوں کے رہنے والے، مستحق اور غریب طلباء کو سکالرشپ کیلئے منتخب کیا جائے گا۔

Ministry of Federal Education and Professional Training

NEST National Endowment Scholarships for Talent

GO THOU & DO LIKEWISE · PAKISTAN NURSING COUNCIL

سماء SAMAA سنسنی نہیں، صِرف خبریں

ہوم > پاکستان

نرسنگ کے شعبے کیلئے پہلی بار اسکالر شپس

SAMAA | Shehzad Ali - Posted: Mar 13, 2020 | Last Updated: 1 day ago

رواں مالی سال میں 31 کروڑ روپے کی لاگت سے 1000 وظائف

ملکی تاریخ میں نرسنگ کے شعبے کیلئے پہلی بار اسکالر شپس کا آغاز کردیا گیاہے۔رواں مالی سال میں 31 کروڑ روپے کی لاگت سے 1000 وظائف دیئے جائیں گے۔ نوجوانوں کو اس شعبے میں روشن مستقبل بھی نظر آنے لگا ہے۔

اسلام آباد میں ملک کے پہلے نرسنگ اسکالرشپ پروگرام کی افتتاحی تقریب ہوئی جس میں 886 اسکالر شپس 4 سالہ بیچلرز ڈگری پروگرام کیلئے ، 119 ماسٹرز ان نرسنگ اور 13 پی ایچ ڈی کیلئے مختص کی گئیں۔ایچ ای سی سے منظور شدہ 52 ملک گیراداروں میں مستحق طلبہ کی مکمل فیس بھی وظائف سے منسلک کی گئی ہے،نرسنگ فیکلٹی بھی بنے گی۔

ملک میں اس وقت درکار نرسنگ اسٹاف 8 لاکھ اور دستیاب صرف 80 ہزارہے۔ وفاقی وزیرتعلیم کے مطابق آئندہ 20 ماہ میں 1 لاکھ 70 ہزار نوجوانوں کو ہنر مند بنانے کیلئے دس ارب روپے کا ووکیشنل ٹریننگ منصوبہ بھی بنالیا گیا ہے۔

https://www.samaa.tv/urdu/pakistan/2020/03/1872787/

Ministry of Federal Education
and Professional Training

NEST
National Endowment
Scholarships for Talent

GO THOU & DO LIKEWISE
PAKISTAN NURSING COUNCIL

اب تک
اب تک کی ہر خبر

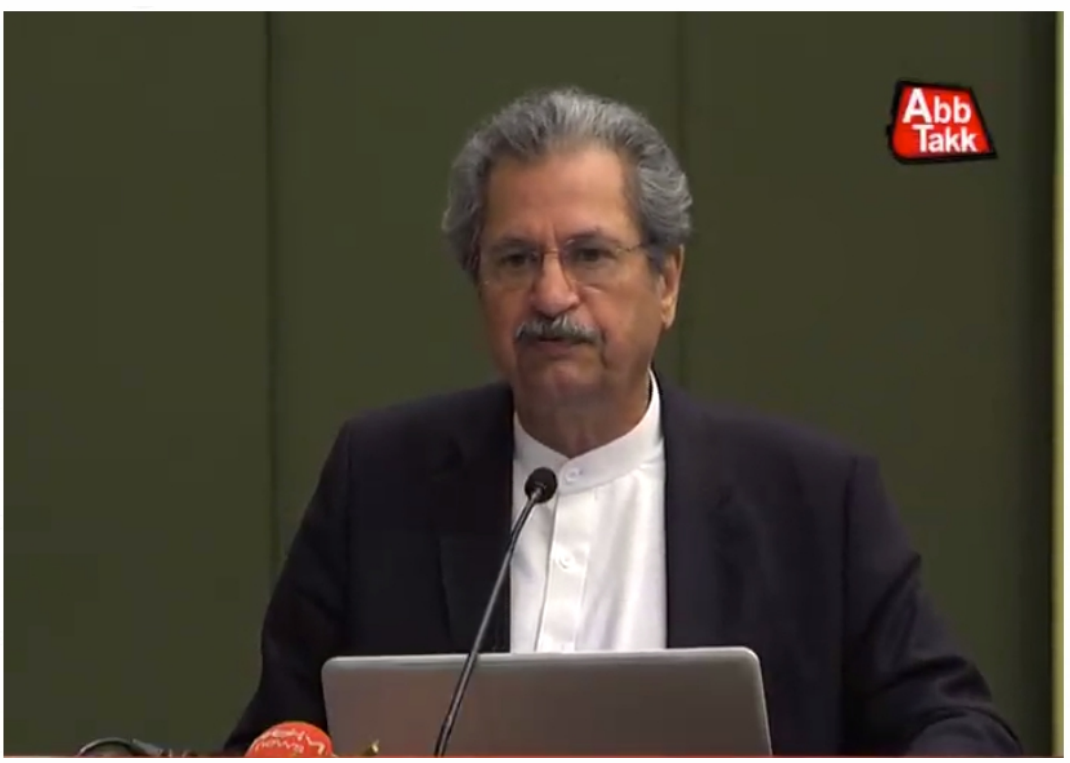

Ministry of Federal Education
and Professional Training

NEST
National Endowment
Scholarships for Talent

GO THOU & DO LIKEWISE
PAKISTAN NURSING COUNCIL

PTV
NETWORK

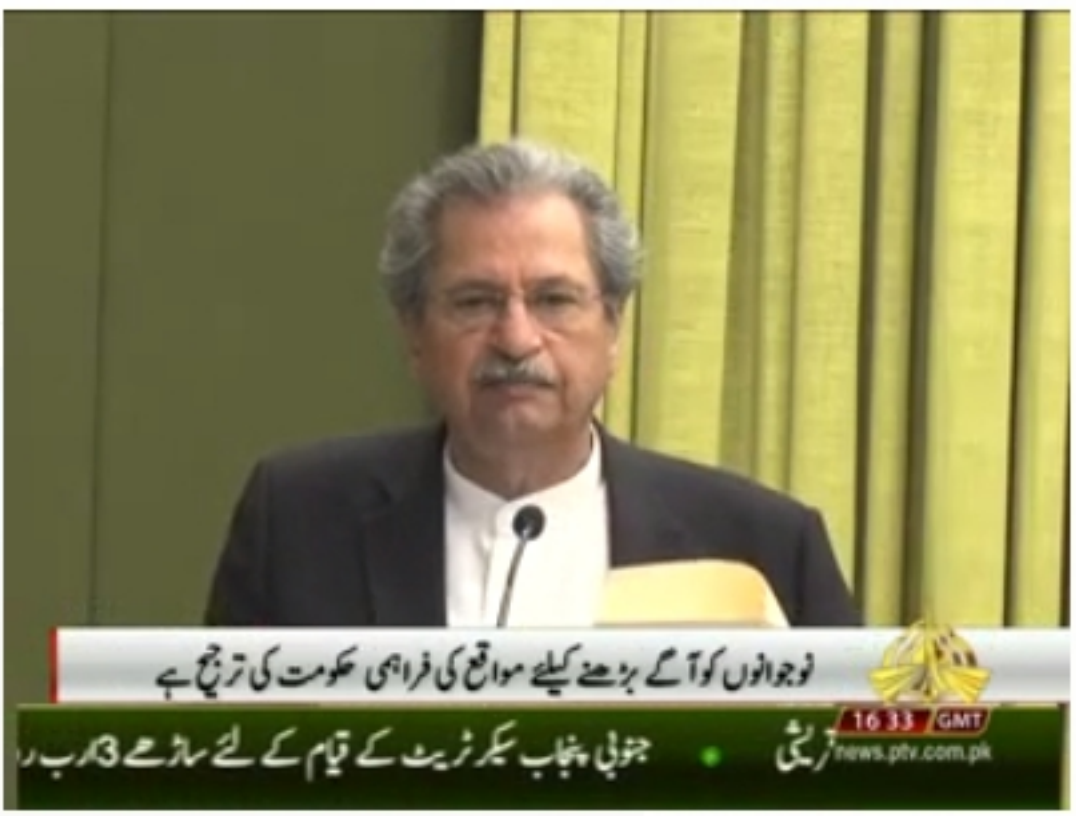

Ministry of Federal Education
and Professional Training

NEST
National Endowment
Scholarships for Talent

GO THOU & DO LIKEWISE
PAKISTAN NURSING COUNCIL

سماء
SAMAA
سنسنی نہیں، صرف خبریں

Ministry of Federal Education
and Professional Training

NEST
National Endowment
Scholarships for Talent